



Baulinienplan Faletürlibach II

(RRB Nr. 854 vom 22.08.1995)

Änderung

1:1'000

Öffentliche Auflage vom 05.06.2026 bis 24.06.2026

Vom Stadtrat beschlossen am 11.05.2026

Der Stadtpräsident

René Walther

Die Stadtschreiberin

Alexandra Wyprächtiger



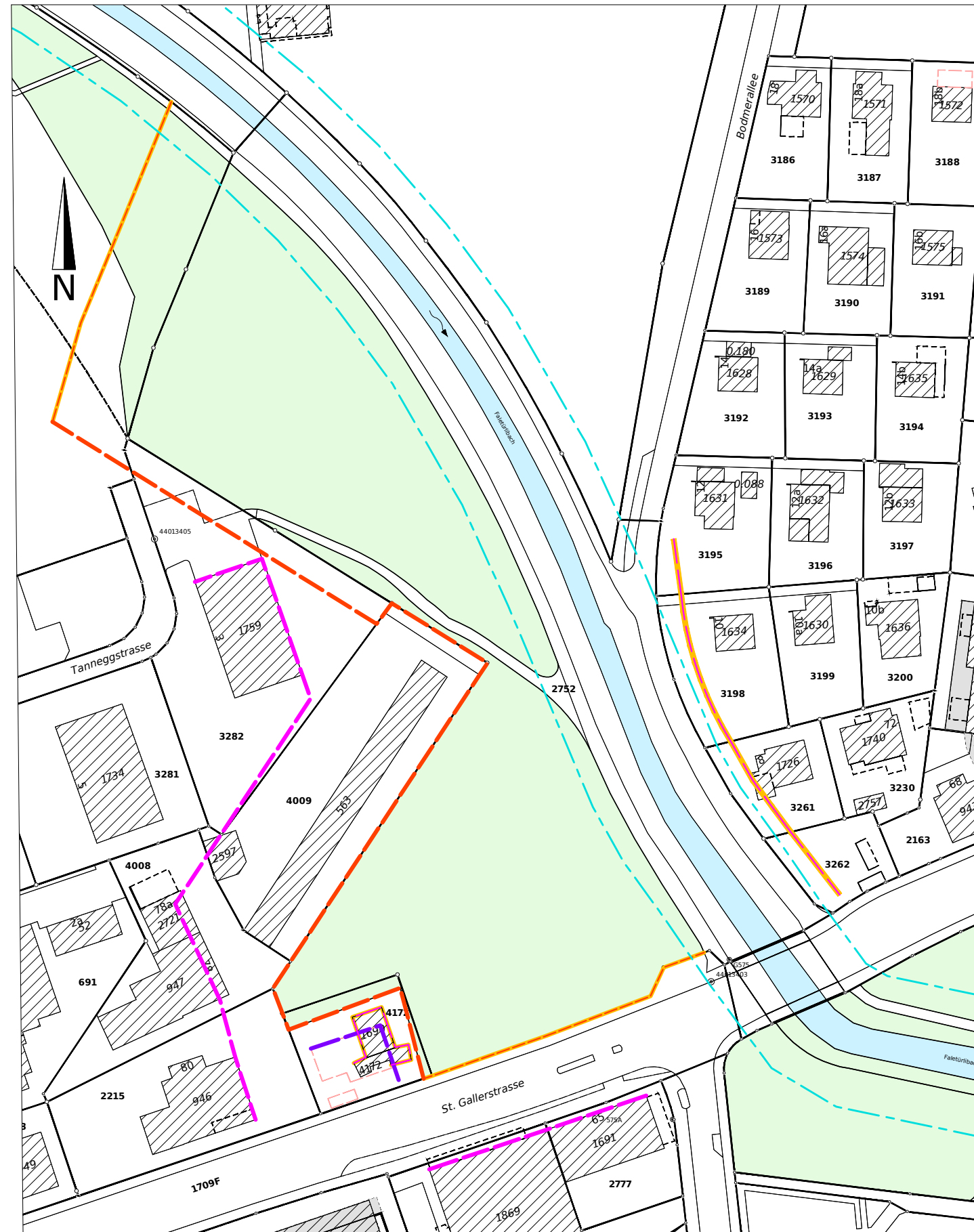

Vom Departement für Bau und Umwelt genehmigt mit

Entscheid Nr. vom



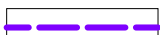

Vom Stadtrat in Kraft gesetzt per



ÄNDERUNG

-  Neue Baulinie für "Bauten und nicht ebenerdige Anlagen"
-  Änderung "Baulinie für Anlagen" zu "Baulinie für ebenerdige Anlagen"
-  Aufhebung Baulinie für Bauten
-  Aufhebung Baulinie für Anlagen

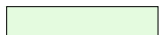
INFORMATIONSGEHALT

-  Baulinie für Bauten bestehend
-  Gewässerraumlinie
-  Wald
-  offenes Gewässer