



Baulinienplan Esserswilerbach

(RRB Nr. 94 vom 13.12.2006)

Aufhebung

Öffentliche Auflage vom 05.06.2026 bis 24.06.2026

Vom Stadtrat beschlossen am 11.05.2026

Der Stadtpräsident

René Walther

Die Stadtschreiberin

Alexandra Wypächtiger

Vom Departement für Bau und Umwelt genehmigt mit

Entscheid Nr. vom

Vom Stadtrat in Kraft gesetzt per



EXEMPLAR ARP TG

Entwurf 9. November 2006

M 1:1000

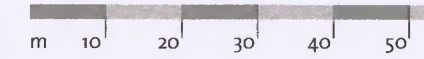

Baulinienplan Esserswilerbach

Vom Gemeinderat erlassen am **28. NOV. 2006**
Der Gemeindeammann *[Signature]* Der Gemeindegeschreiber *M. Schnyder*
Vereinfachtes Verfahren gemäss § 26 Abs. 2 PGB

Vom Departement für Bau und Umwelt genehmigt am **13.12.2006**
Mit Entscheid Nr. **94**

KANTON THURGAU
DEPARTEMENT
FÜR BAU UND UMWELT
8500 FRAUENFELD

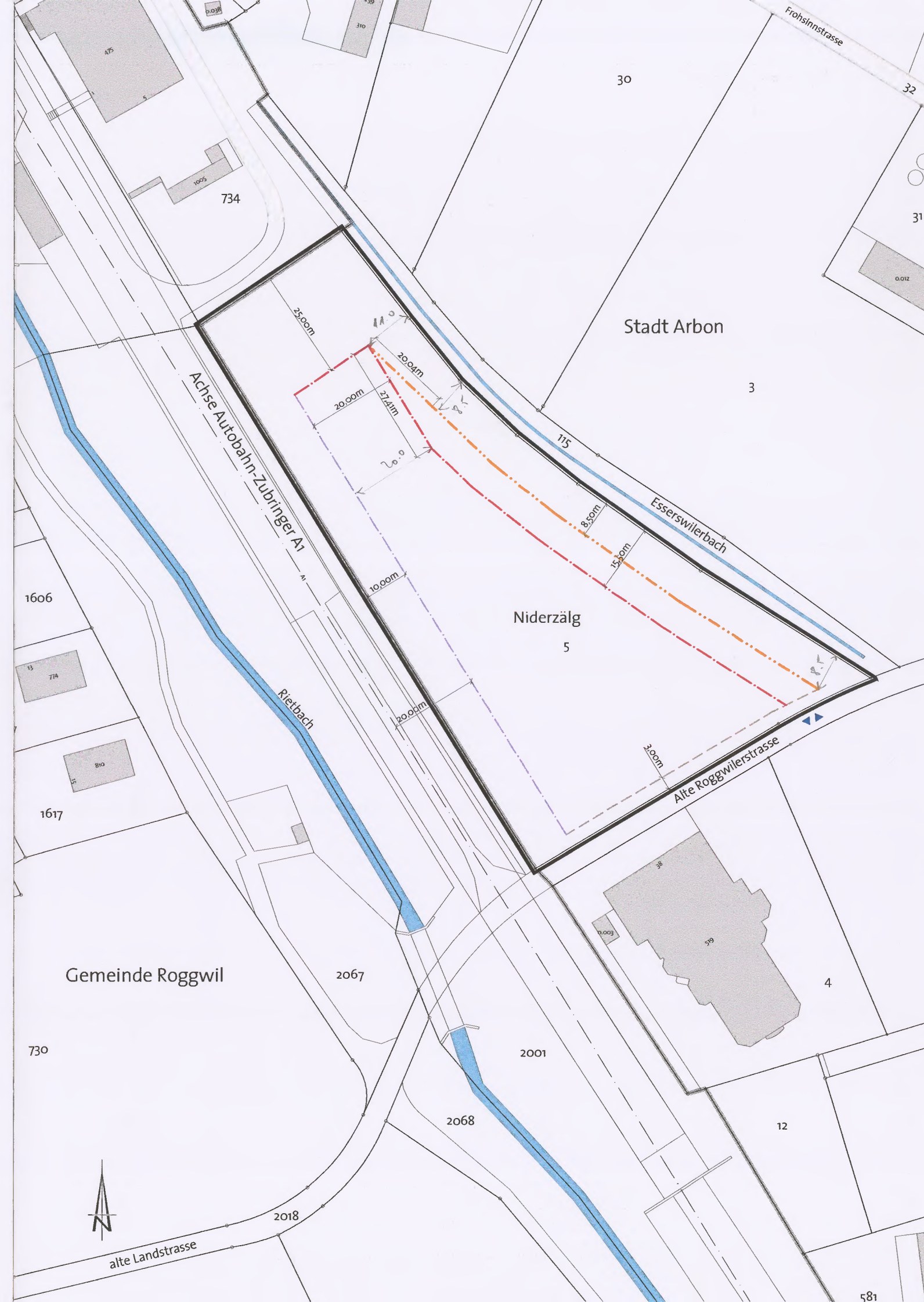

Festlegungen

- Geltungsbereich
- Baulinie für Anlagen (nur interne Zufahrt)
- Baulinie für Bauten

Hinweise

- Bestehende Bauten
- Gewässer
- Gemeindegrenze Stadt Arbon - Gemeinde Roggwil
- Gesetzlicher Strassenabstand
- Baulinienabstand Nationalstrasse 2. Klasse
- Ein- und Ausfahrt



Strittmatter Partner AG | Vadianstrasse 37 | 9001 St. Gallen
T 071 222 43 43 | F 071 222 26 09
www.strittmatter-partner.ch | info@strittmatter-partner.ch

T:\4_5_Gemeinden\438_Arbon\546\06\zb\blp_esserswilerbach.dwg, TI-ckr