Legende:

- Inselpfosten unbeleuchtet ohne Signal
- Inselpfosten unbeleuchtet mit Signal
- Sterkanobbelter neu
- 10 best. Stradapunkte

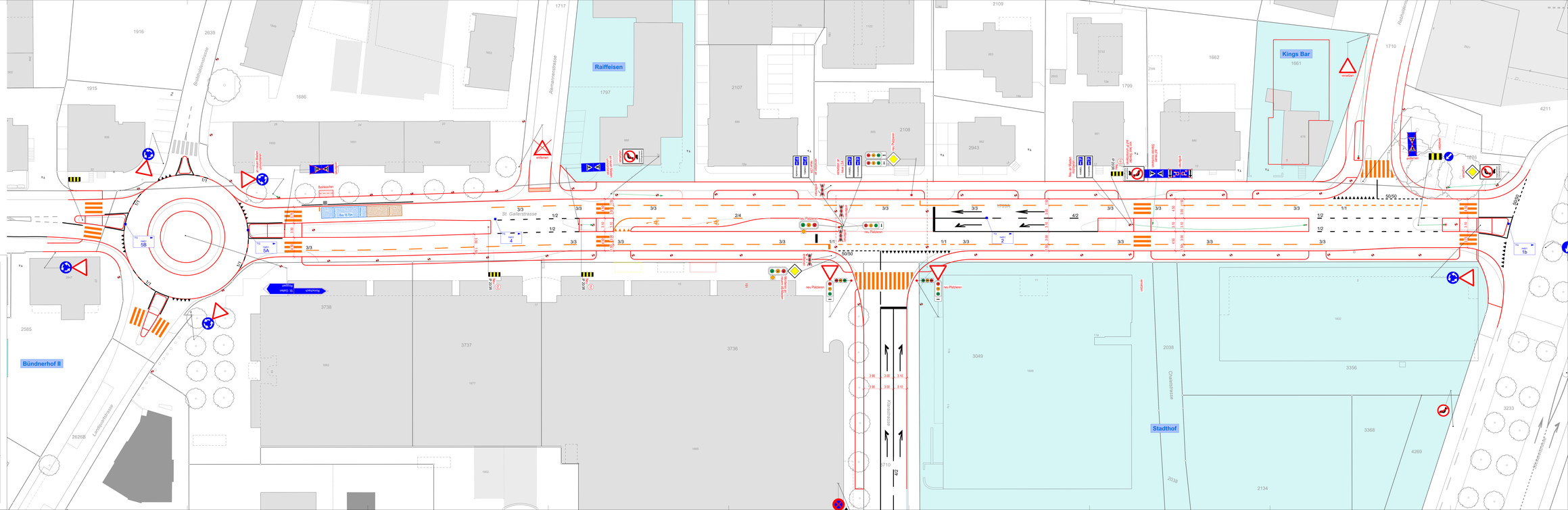

N:\210 Tiefbau\3100 Arbon\3100-1172 TBA TS, Arbon, St.Gallerst.-Sonnenbrigadeer\06 CAD\A1 Auflageprojekt\3100-1172_SI-200.2d

Kantonales Tiefbauamt

Thurgau

Stadt Arbon

KANTONSSTRASSE

Arbon-Roggwil-Kantonsgrenze SG

Sanierung St.Gallerstrasse

Teilprojekt Ost

Kreisel Novaseta (inkl. Kreisel) - Webschiffkreisel

Auflageprojekt 2025

Situation 1:200

Signalisation - Markierung - Beleuchtung

Strassen Nr.	RRB/G	Bauzeiten Nr.
H 451	BP 1b- BP 10	4401-149

PROJEKTVERFASSER :
Walli AG Ingenieure
CH-9320 Arbon, Bischofszell
T. 071 466 90 00 arbon@walli.ch
www.walli.ch

PLAN NR. 3100-1172-447
Format: 90 x 210 cm Dwg: 3100-1172_SI-200.2d

Aend.	Gez.	Entw.	Kontr.	Datum
	jae	ahl/ne	ahl/ne	10.01.2025

GENEHMIGUNG :
Kantonales Tiefbauamt
Der Kantonsingenieur:

AUSFERTIGUNG FÜR :